

ELABORATO PLANIMETRICO

Compilato da:
Zagaglia Sandro
Iscritto all'albo:
Ingegneri
Prov. Ancona N. 00432

Agenzia del Territorio
CATASTO FABBRICATI
Ufficio Provinciale di
Macerata

Comune di Porto Recanati Protocollo n. MC0084671 del 16/03/2011
Foglio: 12 Particella: 1301 Tipo Mappale n. del
Dimostrazione grafica dei subalterni Scala 1 : 500

PIANO PRIMO SOTTOSTRADA

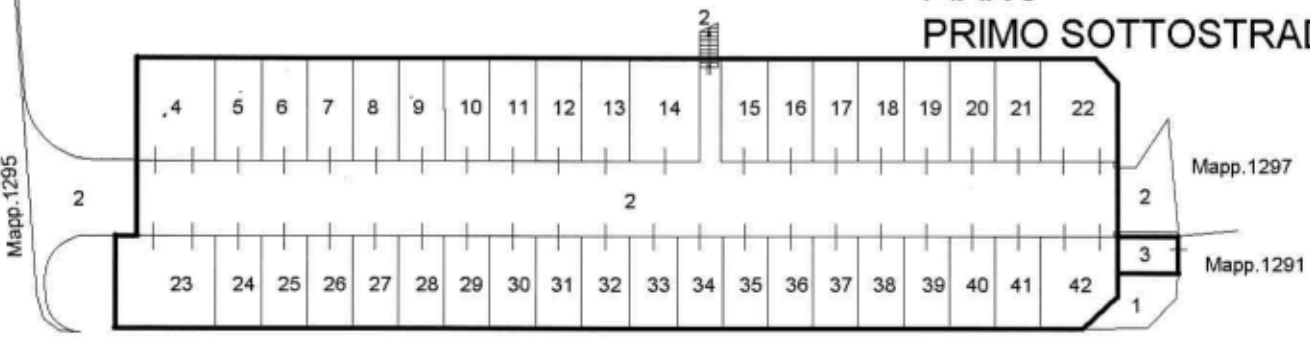

PIANO TERRA

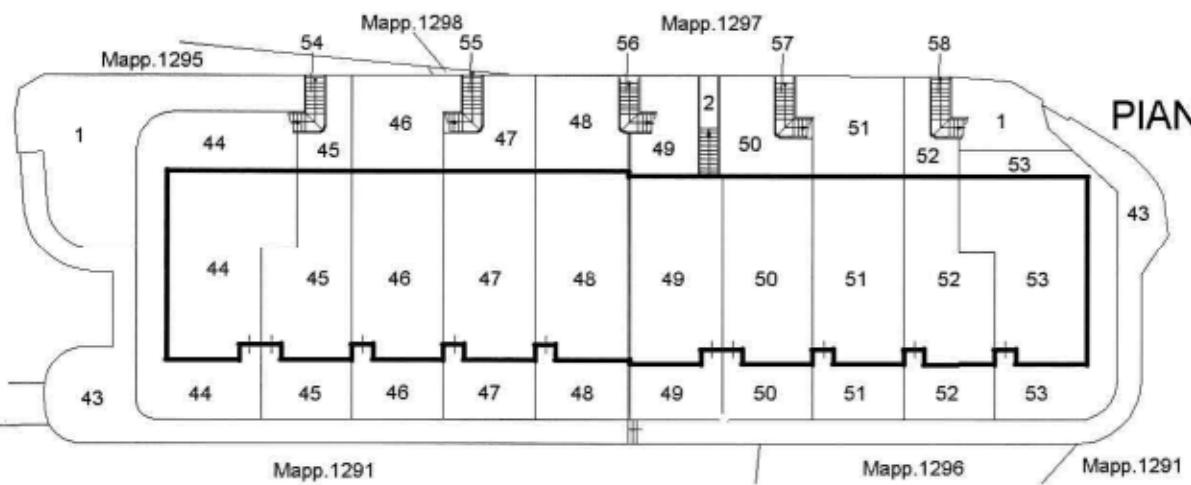

PIANO PRIMO

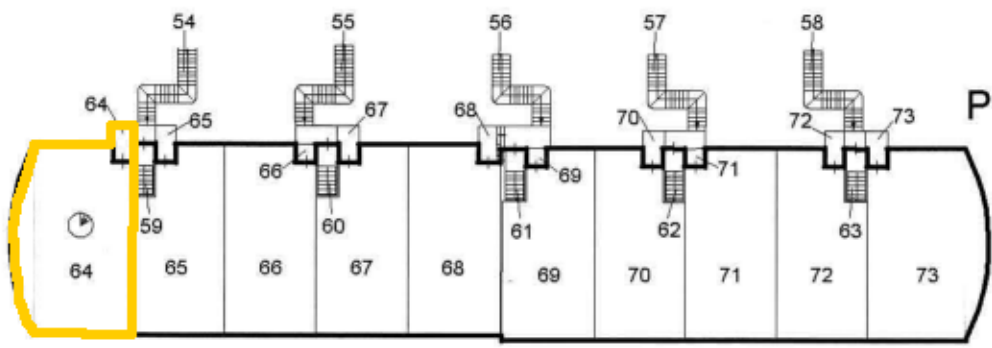

PIANO SECONDO

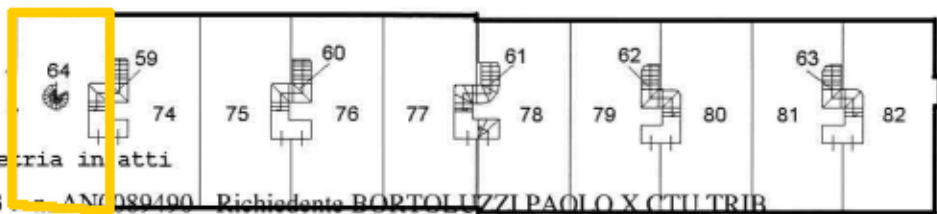

Catasto del fabbricati - Situazione al 28/08/2013 - Comune di PORTO RECANATI (0919) - Foglio: 12 Particella: 1301 - Elaborato Planimetrico